

Introducción

El Departamento de Educación Puerto Rico (DEPR) define desertor escolar como aquel estudiante que se retiró de la escuela por diferentes razones sin transferirse a otra escuela, educación en el hogar o programa educativo aprobado por el DEPR. Para determinar operacionalmente la deserción se utilizan las transacciones de movimiento de matrícula recopiladas en el Sistema de Información Estudiantil (SIE) y aquellos estudiantes que se esperaban el siguiente año escolar y no llegaron. Este cálculo considera únicamente las escuelas del programa regular diurno del sistema público.

Este informe denominado "Reporte de Deserción Escolar en PR" responde a la Ley #165 de 29 de julio de 2011, el mismo incluye: la tasa de deserción de la cohorte (9no-12mo), la tasa de deserción anual por grado a nivel isla y de distrito, información de códigos de salida, bajas disciplinarias, tasa de ausentismo y tasa de promovidos a nivel isla y distrito, entre otros datos. La tasa de deserción por cohorte permite al DEPR establecer un indicador en el cual se realice un monitoreo del estudiante por cuatro (4) años consecutivos, es decir, de noveno (9no) a duodécimo (12mo). Además, permite al DEPR tener una métrica que le permita compararse con otras jurisdicciones de los EU y otros países. Por otro lado, la tasa de deserción anual por grado permite identificar los grados en los cuales ocurre mayor deserción. Estas estadísticas son la base para poder formular estrategias y una política pública para atender la deserción escolar con el objetivo de apoyar al estudiante a que permanezca en la escuela y logre obtener su diploma de escuela superior. Se consideraron los siguientes códigos de salida al calcular la deserción por cohorte y por grado:

- B1 – Dejó la escuela para irse a trabajar
- B2 – Enfermedad o físicamente incapacitado
- B3 – Mentalmente incapacitado
- B4 – Ausencias Excesivas
- B5 – Evitar fracaso académico
- B6 – Faltas disciplinarias según el "Reglamento Escolar"
- B7 – Asumir responsabilidades en el hogar
- B8 – Matrimonio
- B9 – Embarazo
- B11– Fuerzas Armadas
- B12– Otro
- B15 – Expulsión
- B16 – Baja para estudiar en programa acelerado o alternativo
- B17 – Baja para estudiar en institución privada para adultos
- B18 – Baja por ser acosado (Bullying)
- D14 – Estudiante no se presentó a la escuela, paradero desconocido
- DNS – Se esperaban y no llegaron ("No Show").
- T8– Se transfiere a instituciones de Corrección, rehabilitación disciplinaria u otra índole
- V8– Durante el verano ingresó a institución disciplinaria de rehabilitación u otra índole
- T15 – Se transfiere a escuela privada sin licencia o con licencia vencida
- V15 – Durante el verano se movió a escuela privada sin licencia o con licencia vencida
- V16 – Durante el verano se movió a programa acelerado
- V17 – Durante el verano se movió a institución privada para adultos
- EE2 - EE: Egresado por mayoría de edad

TASA DE DESERCIÓN DEL COHORTE
PUERTO RICO

14.97%



Desertores del Cohorte (3,887) - Distribución por Grado

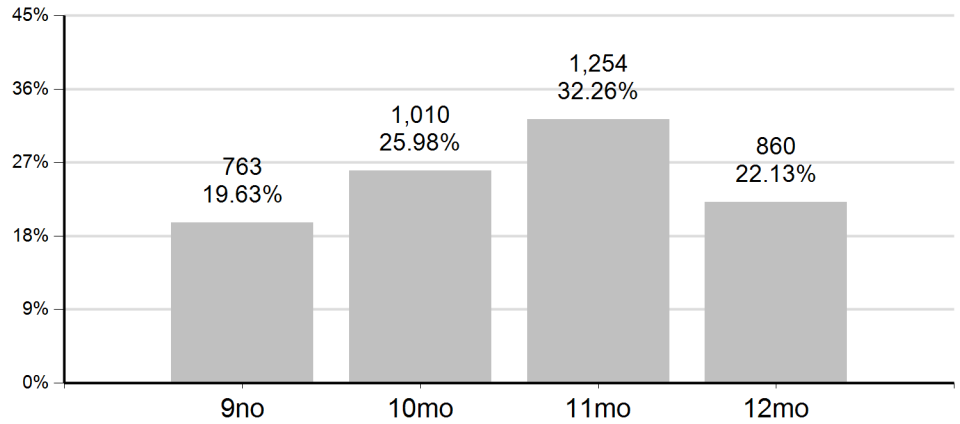

TASA DE DESERCIÓN ANUAL
PUERTO RICO

4.72%

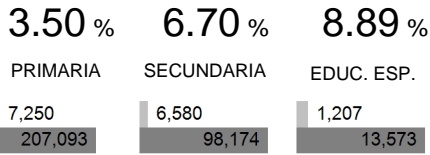

Tasa de Deserción Anual por Grado

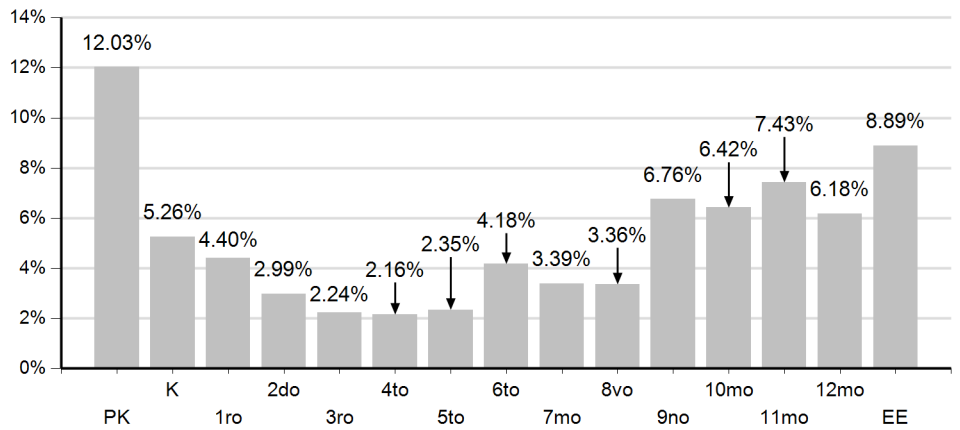

RESUMEN CÓDIGOS DE SALIDA
PUERTO RICO

15,037

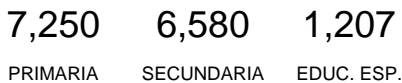

BAJAS DISCIPLINARIAS
PUERTO RICO

1

TASA DE AUSENTISMO
PUERTO RICO

6.46%



Distribución de Códigos de Salida

Nota: Cuando uno de los niveles no aparece en el desglose implica que el conteo fue 0.

Códigos de Salida	Nivel	Conteo
B1 - Dejó escuela para irse a trabajar	EDUC. ESP.	11
	PRIMARIA	1
	SECUNDARIA	8
	Total	20
B2 - Enfermedad o físicamente incapacitado	EDUC. ESP.	6
	SECUNDARIA	2
	Total	8
B4 - Ausencias Excesivas	EDUC. ESP.	8
	PRIMARIA	22
	SECUNDARIA	41
	Total	71
B5 - Evitar fracaso académico	PRIMARIA	2
	SECUNDARIA	18
	Total	20
B7 - Asumir responsabilidades en el hogar	EDUC. ESP.	9
	PRIMARIA	21
	SECUNDARIA	4
	Total	34
B9 - Embarazo	EDUC. ESP.	1
	SECUNDARIA	6
	Total	7
B11 - Fuerzas Armadas	SECUNDARIA	1
	Total	1
B12 -Otro, explique	EDUC. ESP.	17
	PRIMARIA	62
	SECUNDARIA	54
	Total	133
B15- Expulsión	SECUNDARIA	1
	Total	1
B16: Baja para estudiar en programa acelerado o alternativo	EDUC. ESP.	27
	PRIMARIA	29
	SECUNDARIA	1,006
	Total	1,062
B17 - Baja para estudiar en institución privada para adultos	EDUC. ESP.	5
	PRIMARIA	2
	SECUNDARIA	23
	Total	30
B18:-Baja por ser acosado (Bullying)	PRIMARIA	1
	Total	1
D14 - Estudiante no se presentó a la escuela, paradero desconocido	EDUC. ESP.	23
	PRIMARIA	263
	SECUNDARIA	174
	Total	460

Reporte de Deserción Escolar - 2019-2020

Fecha Matrícula Activa: 11 de noviembre de 2020

DNS - Se esperaban y no llegaron	EDUC. ESP.	854
	PRIMARIA	6,812
	SECUNDARIA	4,788
	Total	12,454
EE: Egresado por mayoría de edad	EDUC. ESP.	195
	SECUNDARIA	1
	Total	196
T8 - Se transfiere a institución de corrección o rehabilitación disciplinaria	EDUC. ESP.	1
	PRIMARIA	5
	SECUNDARIA	27
	Total	33
T15 - Se transfiere a otra escuela pública sin licencia o vencida	SECUNDARIA	6
	Total	6
V8 - Durante el verano ingresó a una instit. disciplinaria de rehab/otra índole	EDUC. ESP.	3
	PRIMARIA	3
	SECUNDARIA	5
	Total	11
V15 - Durante el verano se movió a escuela privada sin licencia o vencida	EDUC. ESP.	1
	PRIMARIA	10
	SECUNDARIA	2
	Total	13
V16: Durante el verano se movió a programa acelerado o alternativo	EDUC. ESP.	38
	PRIMARIA	15
	SECUNDARIA	388
	Total	441
V17 - Durante el verano se movió a institución privada para adultos	EDUC. ESP.	8
	PRIMARIA	2
	SECUNDARIA	25
	Total	35
Total Isla		15,037

Tasa de Deserción por Región

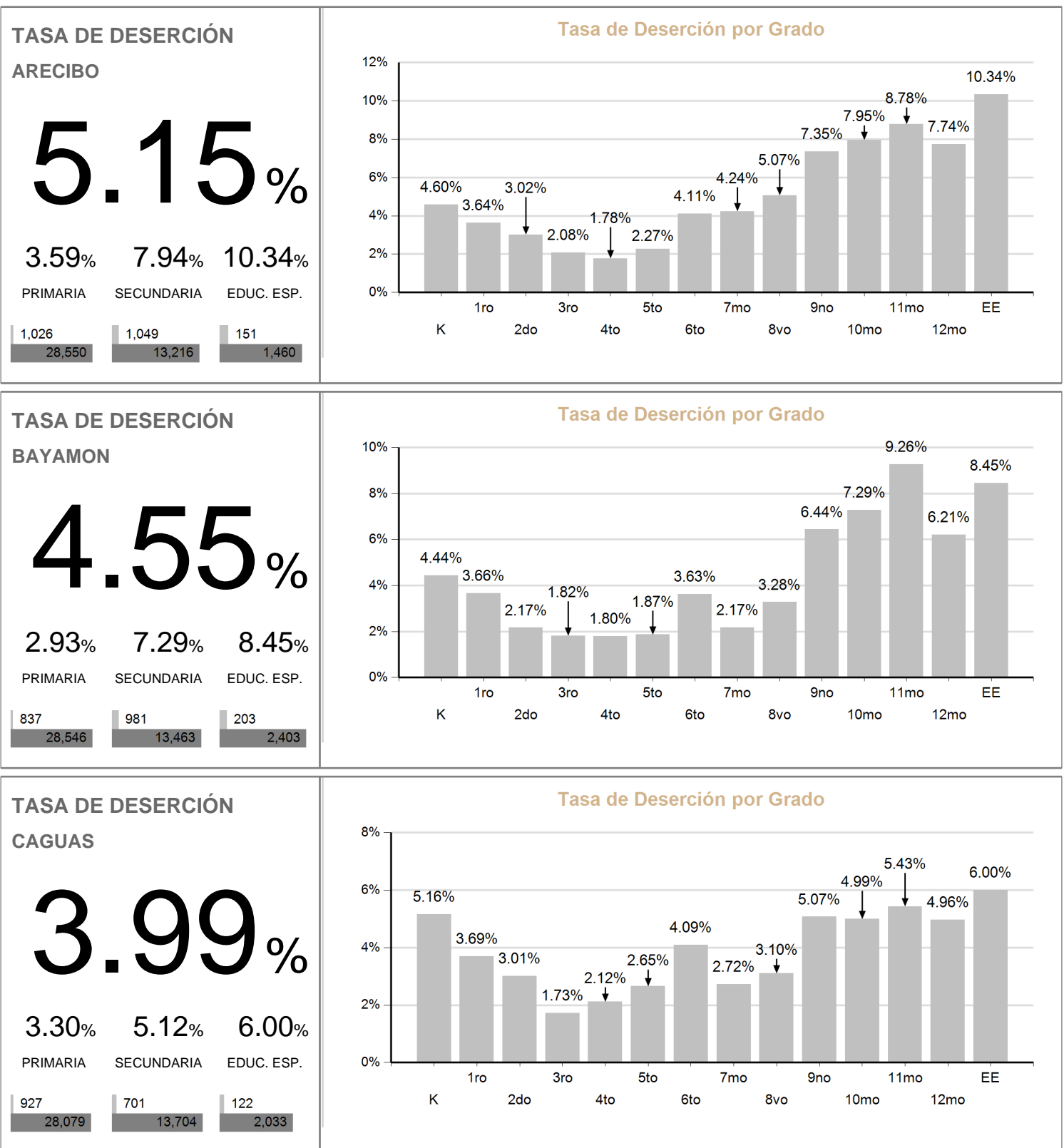

TASA DE DESERCIÓN

HUMACAO

3.99%

3.14% 5.51% 5.80%

PRIMARIA SECUNDARIA EDUC. ESP.

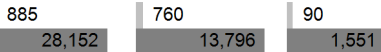

Tasa de Deserción por Grado

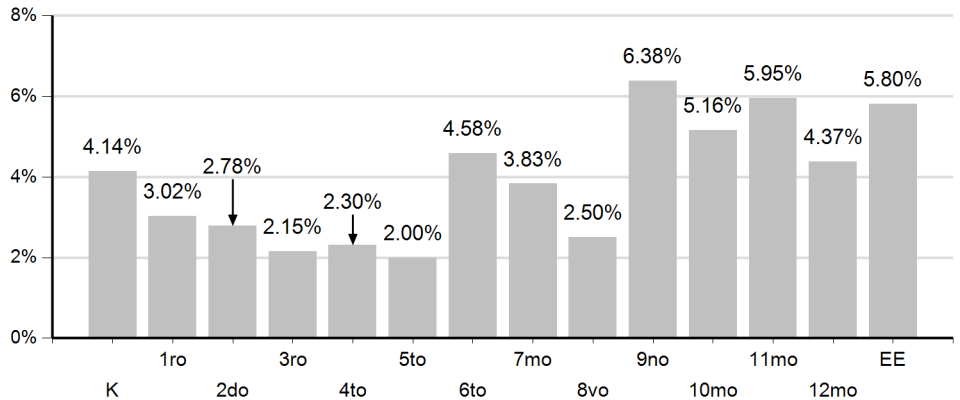

TASA DE DESERCIÓN

MAYAGUEZ

3.68%

2.57% 5.37% 8.91%

PRIMARIA SECUNDARIA EDUC. ESP.

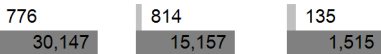

Tasa de Deserción por Grado

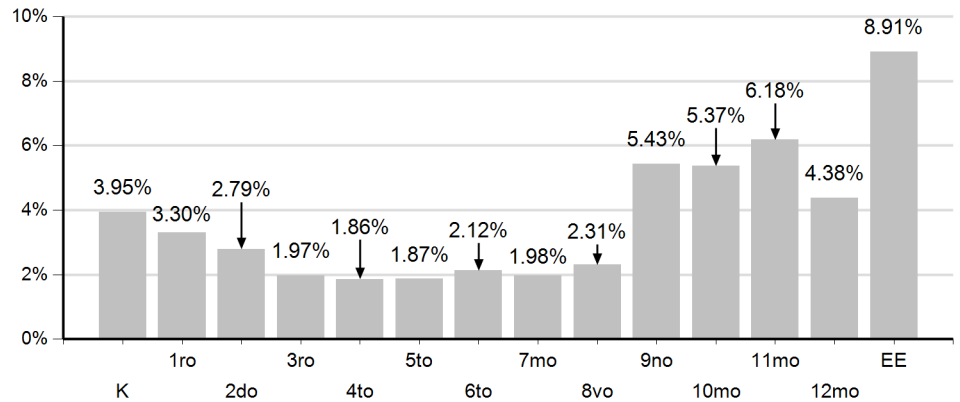

TASA DE DESERCIÓN

PONCE

5.06%

4.15% 6.60% 8.65%

PRIMARIA SECUNDARIA EDUC. ESP.

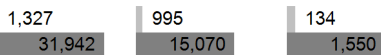

Tasa de Deserción por Grado

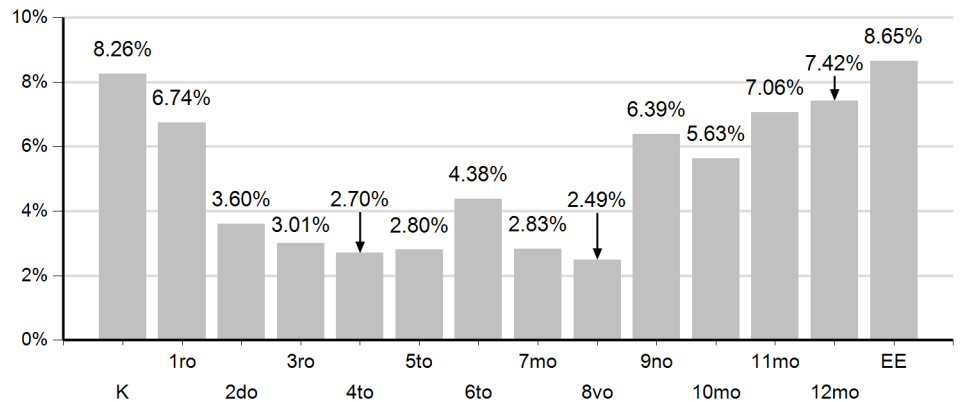

TASA DE DESERCIÓN

SAN JUAN

6.44%

4.65% 9.30% 12.15%

PRIMARIA SECUNDARIA EDUC. ESP.

1,472
31,677

1,280
13,768

372
3,061

Tasa de Deserción por Grado

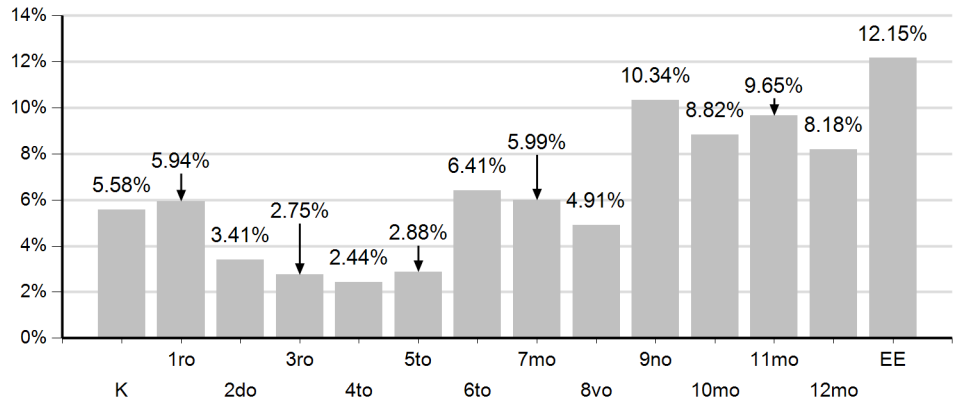

TASA DE PROMOVIDOS

PUERTO RICO

95.21%

97.60% 98.21% 97.13%

PRIMARIA SECUNDARIA EDUC. ESP.

198,812	92,156	12,605
203,709	93,840	12,978

Tasa de Promovidos por Grado

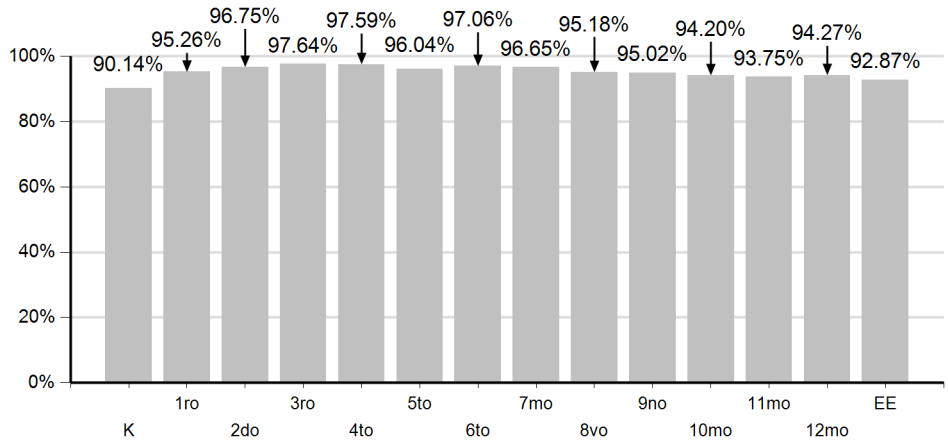

Tasa de Promovidos por Región

TASA DE PROMOVIDOS

ARECIBO

94.76%

97.43% 97.72% 94.97%

PRIMARIA SECUNDARIA EDUC. ESP.

27,364	12,274	1,323
28,087	12,560	1,393

Tasa de Promovidos por Grado

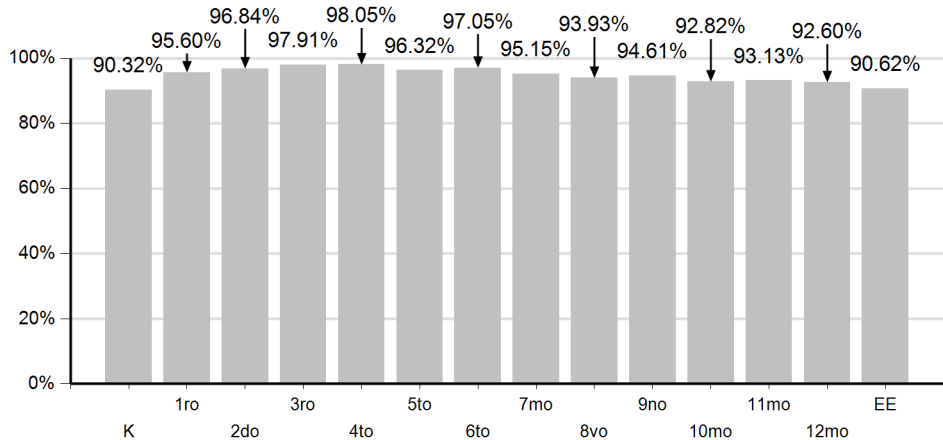

TASA DE PROMOVIDOS

BAYAMON

95.44%

98.46% 98.63% 96.70%

PRIMARIA SECUNDARIA EDUC. ESP.

27,522	12,638	2,227
27,953	12,814	2,303

Tasa de Promovidos por Grado

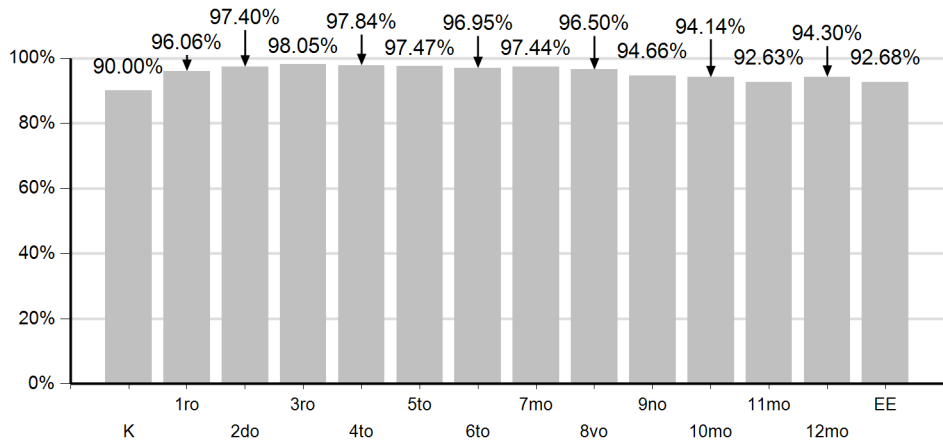

TASA DE PROMOVIDOS

CAGUAS

95.71%

97.40% 98.29% 100.57%

PRIMARIA SECUNDARIA EDUC. ESP.

26,930	13,060	1,946
27,650	13,287	1,935

Tasa de Promovidos por Grado

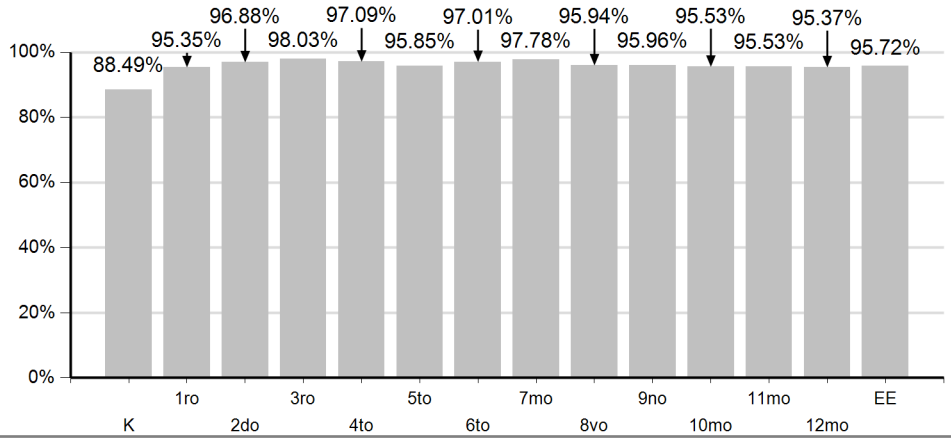

TASA DE PROMOVIDOS

HUMACAO

96.05%

97.71% 98.93% 98.74%

PRIMARIA SECUNDARIA EDUC. ESP.

27,214	13,080	1,488
27,852	13,222	1,507

Tasa de Promovidos por Grado

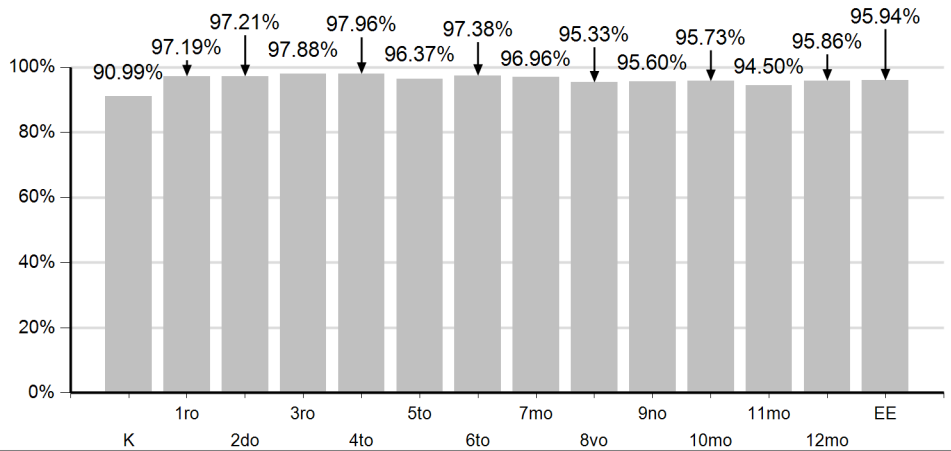

TASA DE PROMOVIDOS

MAYAGUEZ

96.15%

97.96% 99.04% 97.53%

PRIMARIA SECUNDARIA EDUC. ESP.

29,186	14,408	1,423
29,795	14,547	1,459

Tasa de Promovidos por Grado

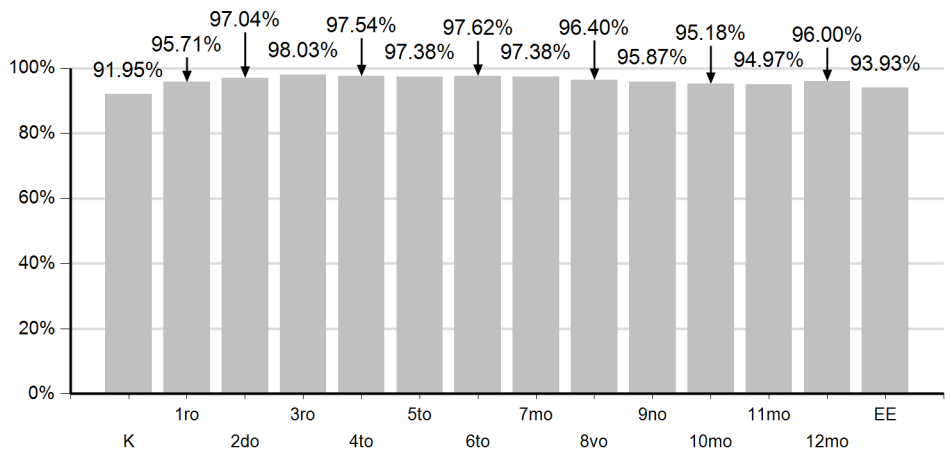

TASA DE PROMOVIDOS

PONCE

95.04%

97.80% 98.92% 97.38%

PRIMARIA SECUNDARIA EDUC. ESP.

30,568	14,140	1,447
31,256	14,295	1,486

Tasa de Promovidos por Grado

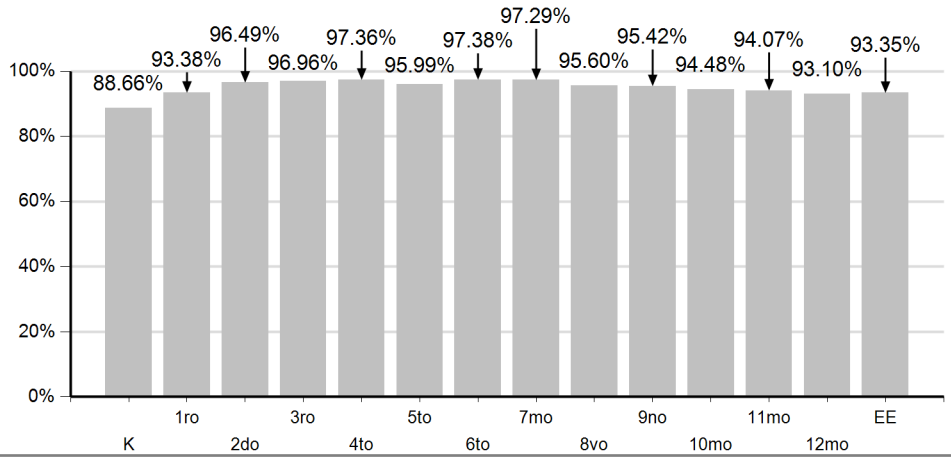

TASA DE PROMOVIDOS

SAN JUAN

93.46%

96.50% 95.74% 95.03%

PRIMARIA SECUNDARIA EDUC. ESP.

30,028	12,556	2,751
31,116	13,115	2,895

Tasa de Promovidos por Grado

