

Introducción

El Departamento de Educación Puerto Rico (DEPR) define desertor escolar como aquel estudiante que se retiró de la escuela por diferentes razones sin transferirse a otra escuela, educación en el hogar o programa educativo aprobado por el DEPR. Para determinar operacionalmente la deserción se utilizan las transacciones de movimiento de matrícula recopiladas en el Sistema de Información Estudiantil (SIE) y aquellos estudiantes que se esperaban el siguiente año escolar y no llegaron. Este cálculo considera únicamente las escuelas del programa regular diurno del sistema público.

Este informe denominado "Reporte de Deserción Escolar en PR" responde a la Ley #165 de 29 de julio de 2011, el mismo incluye: la tasa de deserción de la cohorte (9no-12mo), la tasa de deserción anual por grado a nivel isla y de distrito, información de códigos de salida, bajas disciplinarias, tasa de ausentismo y tasa de promovidos a nivel isla y distrito, entre otros datos. La tasa de deserción por cohorte permite al DEPR establecer un indicador en el cual se realice un monitoreo del estudiante por cuatro (4) años consecutivos, es decir, de noveno (9no) a duodécimo (12mo). Además, permite al DEPR tener una métrica que le permita compararse con otras jurisdicciones de los EU y otros países. Por otro lado, la tasa de deserción anual por grado permite identificar los grados en los cuales ocurre mayor deserción. Estas estadísticas son la base para poder formular estrategias y una política pública para atender la deserción escolar con el objetivo de apoyar al estudiante a que permanezca en la escuela y logre obtener su diploma de escuela superior. Se consideraron los siguientes códigos de salida al calcular la deserción por cohorte y por grado:

- B1 – Dejó la escuela para irse a trabajar
- B2 – Enfermedad o físicamente incapacitado
- B3 – Mentalmente incapacitado
- B4 – Ausencias Excesivas
- B5 – Evitar fracaso académico
- B6 – Faltas disciplinarias según el "Reglamento Escolar"
- B7 – Asumir responsabilidades en el hogar
- B8 – Matrimonio
- B9 – Embarazo
- B11– Fuerzas Armadas
- B12– Otro
- B15 – Expulsión
- B16 – Baja para estudiar en programa acelerado o alternativo
- B17 – Baja para estudiar en institución privada para adultos
- B18 – Baja por ser acosado (Bullying)
- D14 – Estudiante no se presentó a la escuela, paradero desconocido
- DNS – Se esperaban y no llegaron ("No Show").
- T8– Se transfiere a instituciones de Corrección, rehabilitación disciplinaria u otra índole
- V8– Durante el verano ingresó a institución disciplinaria de rehabilitación u otra índole
- T15 – Se transfiere a escuela privada sin licencia o con licencia vencida
- V15 – Durante el verano se movió a escuela privada sin licencia o con licencia vencida
- V16 – Durante el verano se movió a programa acelerado
- V17 – Durante el verano se movió a institución privada para adultos
- EE2 - EE: Egresado por mayoría de edad

TASA DE DESERCIÓN DEL COHORTE
PUERTO RICO

15.36%



Desertores del Cohorte (3,737) - Distribución por Grado

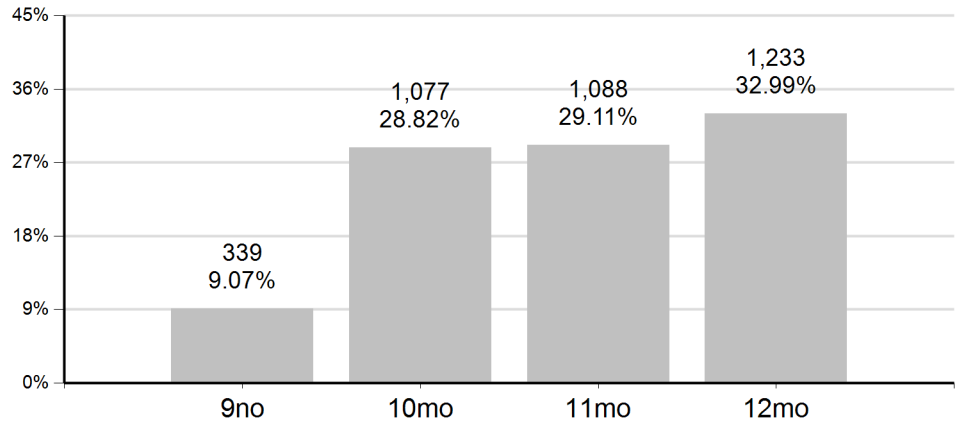

TASA DE DESERCIÓN ANUAL
PUERTO RICO

4.38%

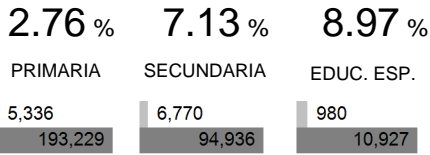

Tasa de Deserción Anual por Grado

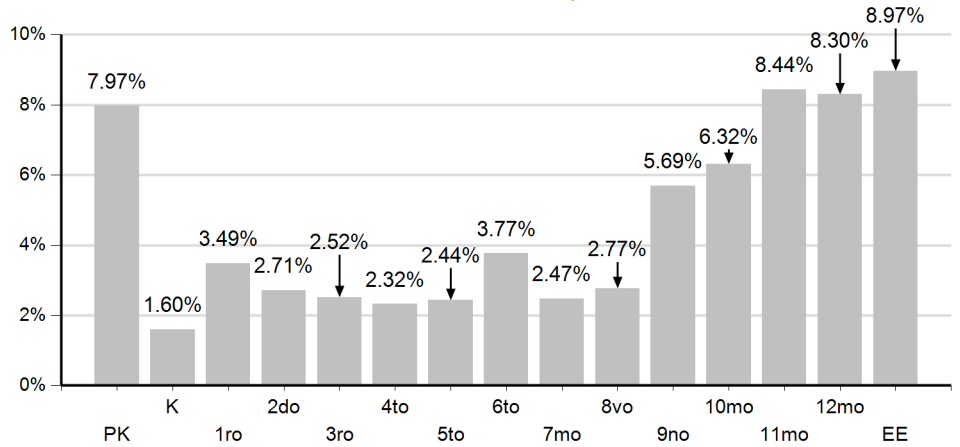

RESUMEN CÓDIGOS DE SALIDA
PUERTO RICO

13,086



BAJAS DISCIPLINARIAS
PUERTO RICO

0

TASA DE AUSENTISMO
PUERTO RICO

8.02%

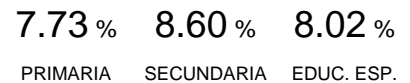

Distribución de Códigos de Salida

Nota: Cuando uno de los niveles no aparece en el desglose implica que el conteo fue 0.

Códigos de Salida	Nivel	Conteo
B1 - Dejó escuela para irse a trabajar	EDUC. ESP.	21
	PRIMARIA	1
	SECUNDARIA	32
	Total	54
B2 - Enfermedad o físicamente incapacitado	EDUC. ESP.	2
	PRIMARIA	1
	Total	3
B4 - Ausencias Excesivas	EDUC. ESP.	8
	PRIMARIA	73
	SECUNDARIA	57
	Total	138
B5 - Evitar fracaso académico	PRIMARIA	7
	SECUNDARIA	25
	Total	32
B7 - Asumir responsabilidades en el hogar	EDUC. ESP.	5
	PRIMARIA	17
	SECUNDARIA	6
	Total	28
B8 - Matrimonio	EDUC. ESP.	2
	SECUNDARIA	4
	Total	6
B9 - Embarazo	SECUNDARIA	2
	Total	2
B12 -Otro, explique	EDUC. ESP.	24
	PRIMARIA	77
	SECUNDARIA	48
	Total	149
B16: Baja para estudiar en programa acelerado o alternativo	EDUC. ESP.	48
	PRIMARIA	25
	SECUNDARIA	1,781
	Total	1,854
B17 - Baja para estudiar en institución privada para adultos	EDUC. ESP.	3
	PRIMARIA	4
	SECUNDARIA	18
	Total	25
D14 - Estudiante no se presentó a la escuela, paradero desconocido	EDUC. ESP.	28
	PRIMARIA	307
	SECUNDARIA	107
	Total	442
DNS - Se esperaban y no llegaron	EDUC. ESP.	720
	PRIMARIA	4,436
	SECUNDARIA	4,155
	Total	9,311

Reporte de Deserción Escolar - 2020-2021

Fecha Matrícula Activa: 30 de noviembre de 2021

EE: Egresado por mayoría de edad	EDUC. ESP.	61
	SECUNDARIA	3
	Total	64
T8 - Se transfiere a institución de corrección o rehabilitación disciplinaria	EDUC. ESP.	3
	PRIMARIA	4
	SECUNDARIA	24
	Total	31
T15 - Se transfiere a otra escuela pública sin licencia o vencida	PRIMARIA	2
	SECUNDARIA	4
	Total	6
V8 -Durante el verano ingresó a una instit. disciplinaria de rehab/otra índole	PRIMARIA	1
	SECUNDARIA	1
	Total	2
V15 - Durante el verano se movió a escuela privada sin licencia o vencida	EDUC. ESP.	4
	PRIMARIA	345
	SECUNDARIA	26
	Total	375
V16: Durante el verano se movió a programa acelerado o alternativo	EDUC. ESP.	51
	PRIMARIA	36
	SECUNDARIA	477
	Total	564
Total Isla		13,086

Tasa de Deserción por Región

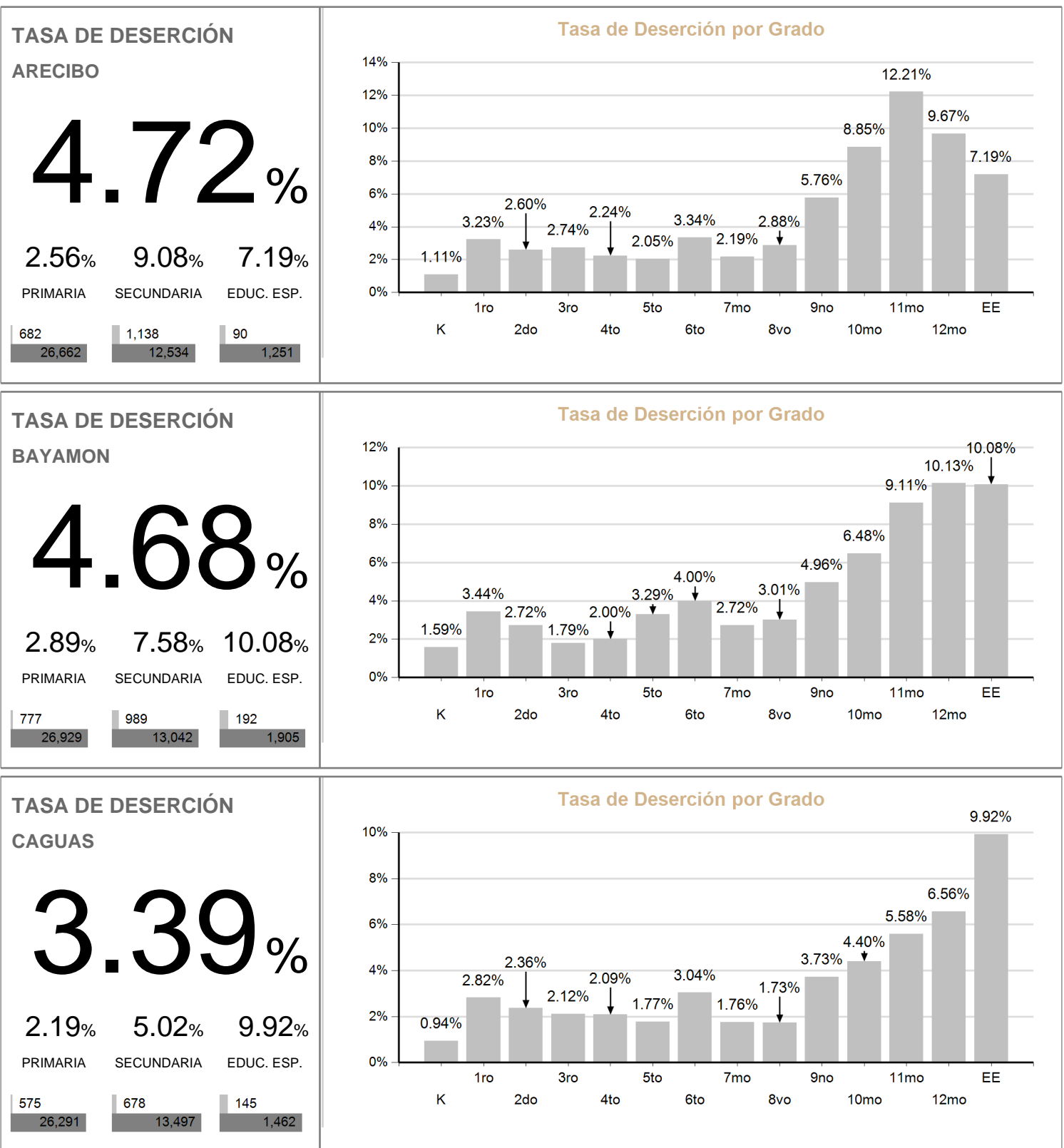

TASA DE DESERCIÓN

HUMACAO

3.36%

1.85% 5.82% 8.04%

PRIMARIA SECUNDARIA EDUC. ESP.

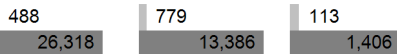

Tasa de Deserción por Grado

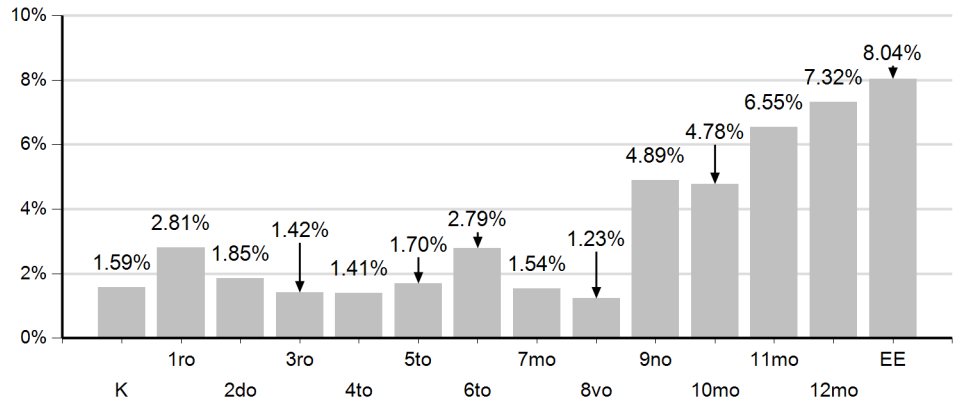

TASA DE DESERCIÓN

MAYAGUEZ

3.68%

2.07% 6.36% 8.00%

PRIMARIA SECUNDARIA EDUC. ESP.

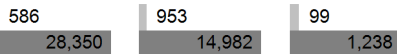

Tasa de Deserción por Grado

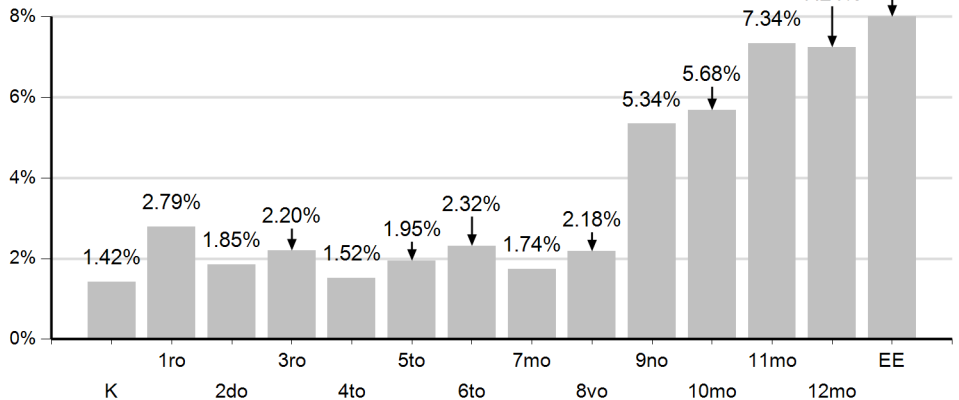

TASA DE DESERCIÓN

PONCE

5.89%

4.32% 8.80% 8.68%

PRIMARIA SECUNDARIA EDUC. ESP.

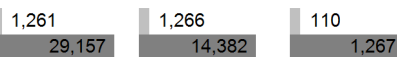

Tasa de Deserción por Grado

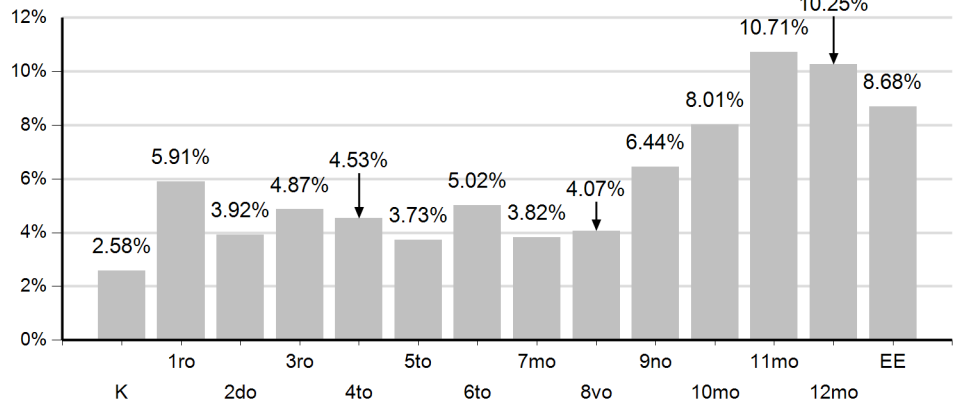

TASA DE DESERCIÓN

SAN JUAN

4.81%

3.28%

7.37%

9.63%

PRIMARIA

SECUNDARIA

EDUC. ESP.

967
29,522

967
13,113

231
2,398

Tasa de Deserción por Grado

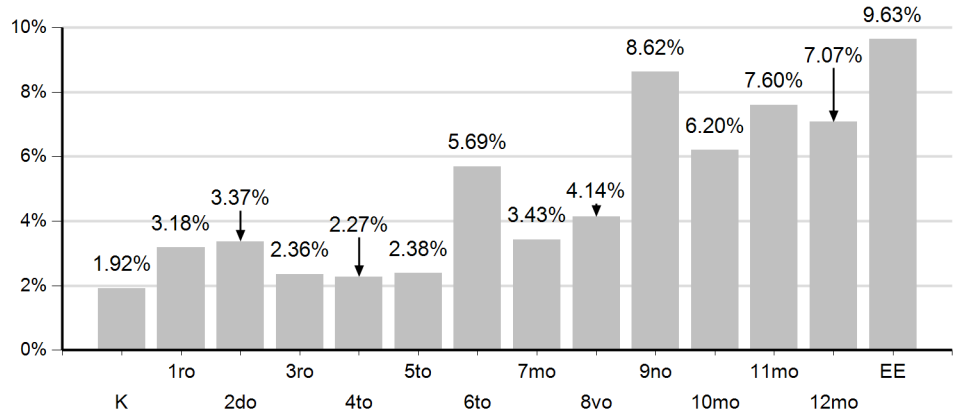

TASA DE PROMOVIDOS

PUERTO RICO

89.35%

91.47% 93.31% 96.39%

PRIMARIA SECUNDARIA EDUC. ESP.

173,254	83,897	10,088
189,409	89,909	10,466

Tasa de Promovidos por Grado

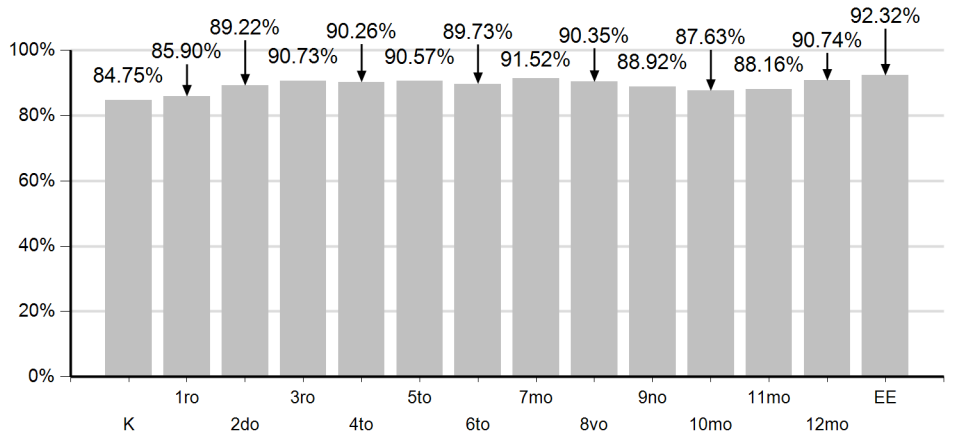

Tasa de Promovidos por Región

TASA DE PROMOVIDOS

ARECIBO

89.22%

92.11% 91.79% 98.07%

PRIMARIA SECUNDARIA EDUC. ESP.

24,083	10,832	1,171
26,146	11,801	1,194

Tasa de Promovidos por Grado

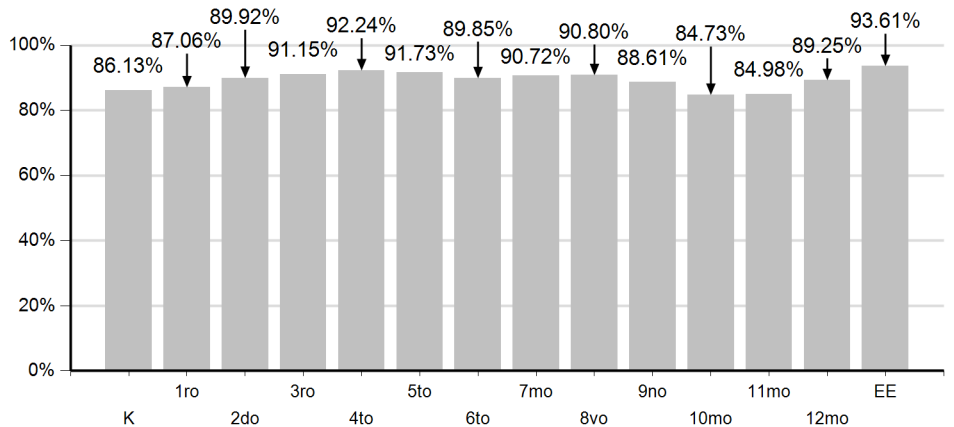

TASA DE PROMOVIDOS

BAYAMON

88.75%

91.32% 92.80% 95.77%

PRIMARIA SECUNDARIA EDUC. ESP.

24,000	11,424	1,742
26,282	12,311	1,819

Tasa de Promovidos por Grado

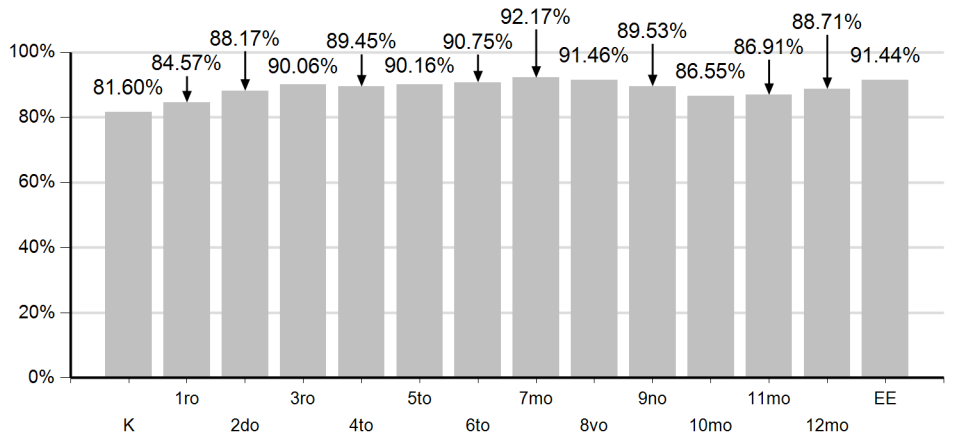

TASA DE PROMOVIDOS

CAGUAS

90.35%

92.00% 94.51% 96.60%

PRIMARIA SECUNDARIA EDUC. ESP.

23,694	12,240	1,336
25,755	12,951	1,383

Tasa de Promovidos por Grado

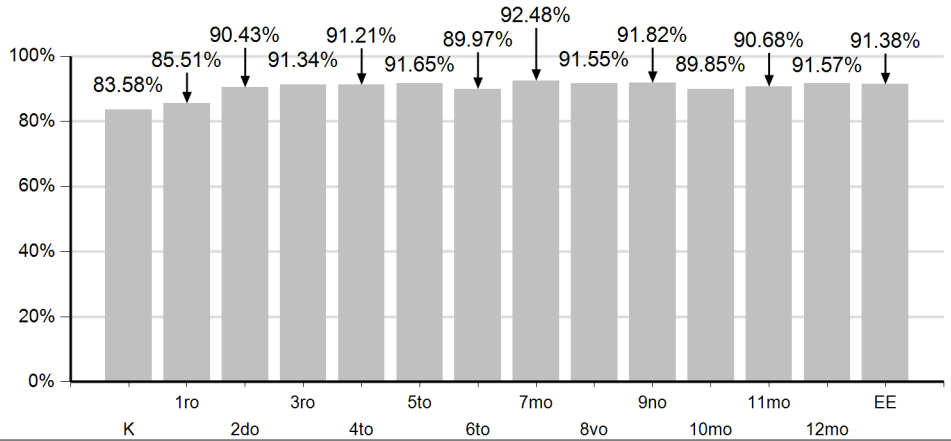

TASA DE PROMOVIDOS

HUMACAO

91.35%

92.94% 95.76% 96.75%

PRIMARIA SECUNDARIA EDUC. ESP.

24,059	12,183	1,310
25,887	12,723	1,354

Tasa de Promovidos por Grado

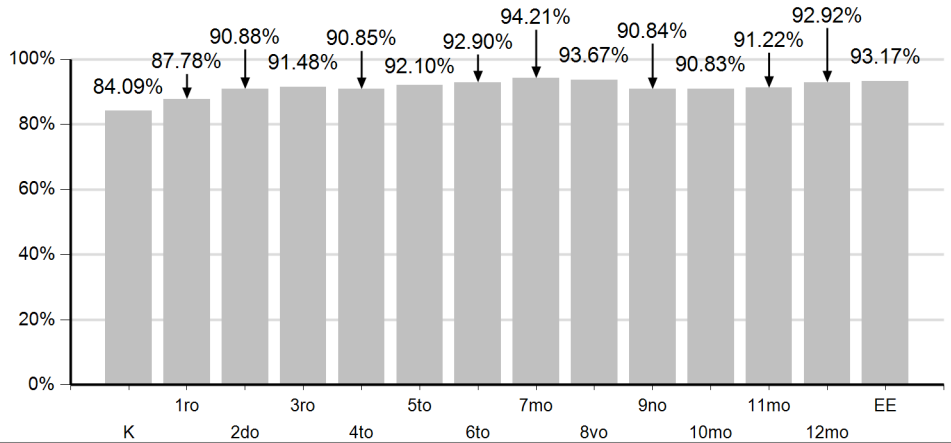

TASA DE PROMOVIDOS

MAYAGUEZ

91.09%

93.08% 94.63% 97.14%

PRIMARIA SECUNDARIA EDUC. ESP.

25,985	13,457	1,156
27,917	14,220	1,190

Tasa de Promovidos por Grado

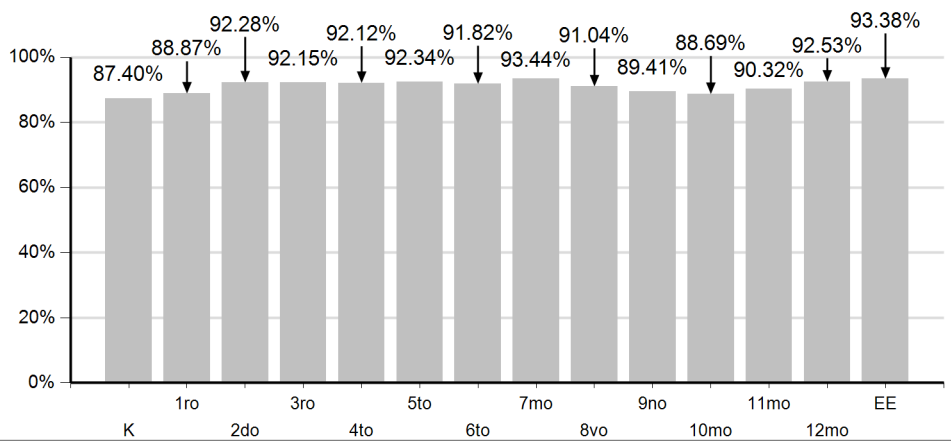

TASA DE PROMOVIDOS

PONCE

89.60%

92.58% 92.94% 95.10%

PRIMARIA SECUNDARIA EDUC. ESP.

26,406	12,577	1,164
28,521	13,532	1,224

Tasa de Promovidos por Grado

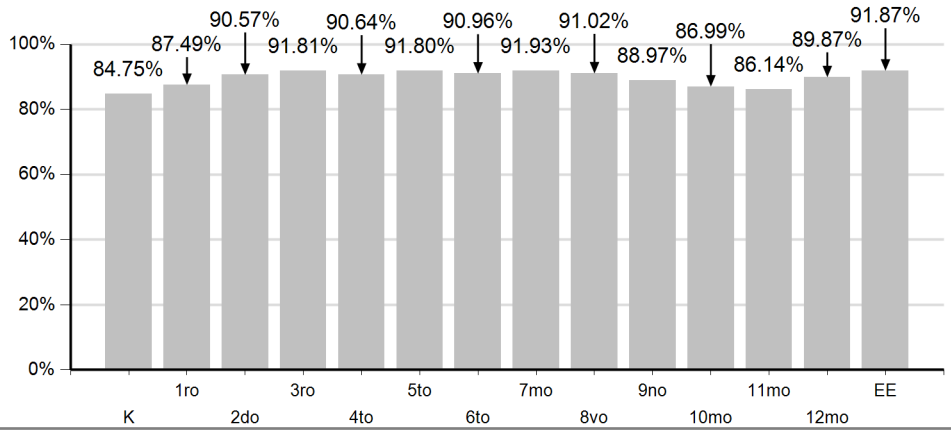

TASA DE PROMOVIDOS

SAN JUAN

85.32%

86.60% 90.40% 95.96%

PRIMARIA SECUNDARIA EDUC. ESP.

25,027	11,184	2,209
28,901	12,371	2,302

Tasa de Promovidos por Grado

