

TASA DE DESERCIÓN DEL COHORTE

PUERTO RICO

11.06%



Desertores del Cohorte (2,620) - Distribución por Grado

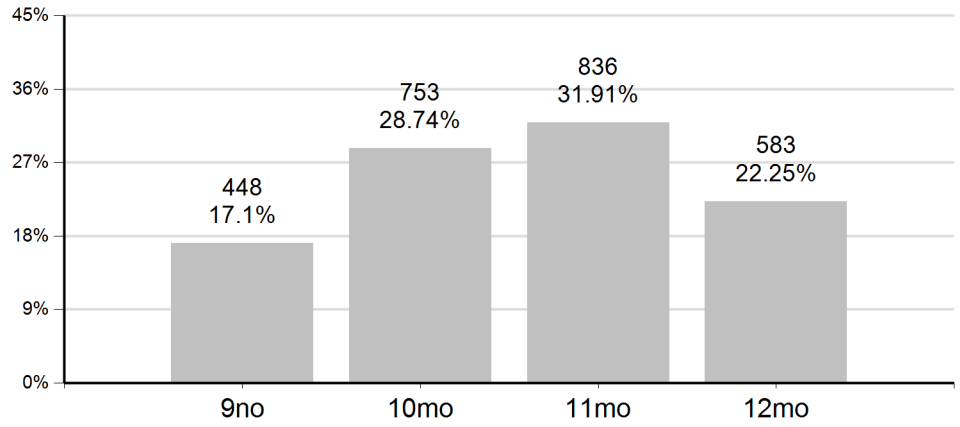

TASA DE DESERCIÓN ANUAL

PUERTO RICO

4.55%

4.66%

PRIMARIA

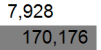

4.33%

SECUNDARIA

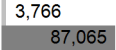

EDUC. ESP.

A partir del 2023-24, los estudiantes se cuentan bajo el grado regular

Tasa de Deserción Anual por Grado

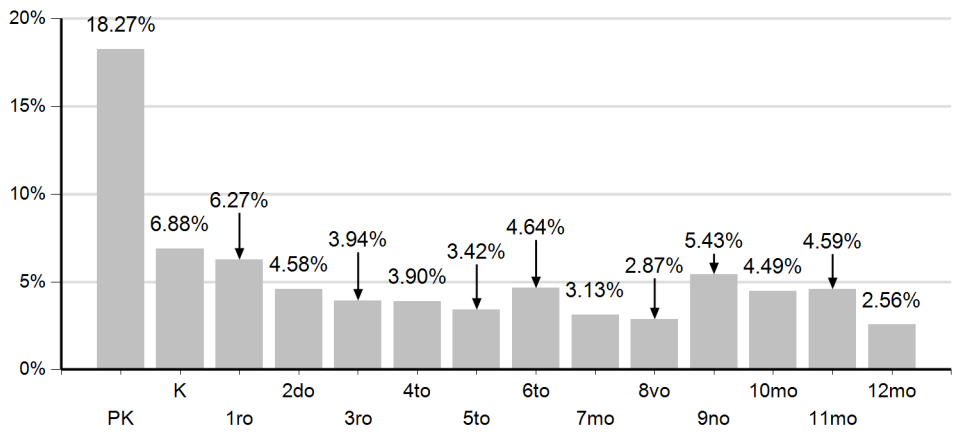

RESUMEN CÓDIGOS DE SALIDA

PUERTO RICO

11,694

7,928

PRIMARIA

3,766

SECUNDARIA

N/A

EDUC. ESP.

BAJAS DISCIPLINARIAS

PUERTO RICO

0

TASA DE AUSENTISMO

PUERTO RICO

11.04%

10.60

%

PRIMARIA

11.88%

SECUNDARIA

N/A

EDUC. ESP.

Distribución de Códigos de Salida

Nota: Cuando uno de los niveles no aparece en el desglose implica que el conteo fue 0.

Códigos de Salida	Nivel	Conteo
B1 - Dejó escuela para irse a trabajar	SECUNDARIA	6
	Total	6
B2 - Enfermedad o físicamente incapacitado	PRIMARIA	1
	SECUNDARIA	1
	Total	2
B3 - Mentalmente incapacitado	SECUNDARIA	2
	Total	2
B4 - Ausencias Excesivas	PRIMARIA	7
	SECUNDARIA	14
	Total	21
B5 - Evitar fracaso académico	PRIMARIA	1
	SECUNDARIA	3
	Total	4
B7 - Asumir responsabilidades en el hogar	SECUNDARIA	4
	Total	4
B9 - Embarazo	SECUNDARIA	2
	Total	2
B12 -Otro, explique	PRIMARIA	3,325
	SECUNDARIA	335
	Total	3,660
B16: Baja para estudiar en programa acelerado o alternativo	PRIMARIA	18
	SECUNDARIA	405
	Total	423
B17 - Baja para estudiar en institución privada para adultos	PRIMARIA	1
	SECUNDARIA	2
	Total	3
B18:-Baja por ser acosado (Bullying)	SECUNDARIA	1
	Total	1
BHE - Baja Horario extendido	PRIMARIA	13
	SECUNDARIA	2
	Total	15
D14 - Estudiante no se presentó a la escuela, paradero desconocido	PRIMARIA	117
	SECUNDARIA	104
	Total	221
DNS - Se esperaban y no llegaron	PRIMARIA	4,430
	SECUNDARIA	2,814
	Total	7,244
EE: Egresado por mayoría de edad	PRIMARIA	1
	SECUNDARIA	19
	Total	20
T8 - Se transfiere a institución de corrección o rehabilitación disciplinaria	PRIMARIA	6
	SECUNDARIA	8
	Total	14
T15 - Se transfiere a otra escuela pública sin licencia o vencida	PRIMARIA	4
	Total	4
V8 - Durante el verano ingresó a una instit. disciplinaria de rehab/otra índole	PRIMARIA	1
	SECUNDARIA	1
	Total	2

V15 - Durante el verano se movió a una escuela privada sin licencia o vencida	PRIMARIA	1
	Total	1
V16 - Durante el verano se movió a un programa acelerado o alternativo	PRIMARIA	2
	SECUNDARIA	42
	Total	44
V17 - Durante el verano se movió a institución privada para adultos	SECUNDARIA	1
	Total	1
Total Isla		11,694

Tasa de Deserción por Región

TASA DE DESERCIÓN

ARECIBO

4.24%

4.04%

PRIMARIA

956

23,643

4.63%

SECUNDARIA

541

11,684

EDUC. ESP.

A partir del 2023-24, los estudiantes se cuentan bajo el grado regular

Tasa de Deserción por Grado

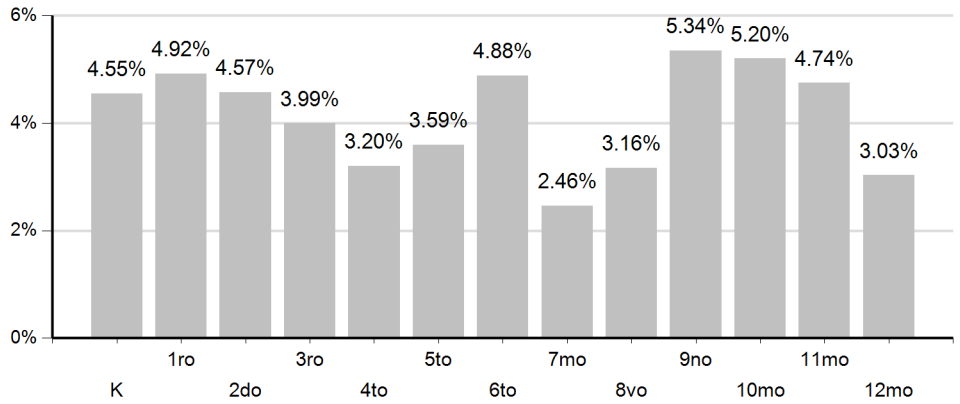

TASA DE DESERCIÓN

BAYAMON

4.47%

4.53%

PRIMARIA

1,080

23,830

4.36%

SECUNDARIA

528

12,115

EDUC. ESP.

A partir del 2023-24, los estudiantes se cuentan bajo el grado regular

Tasa de Deserción por Grado

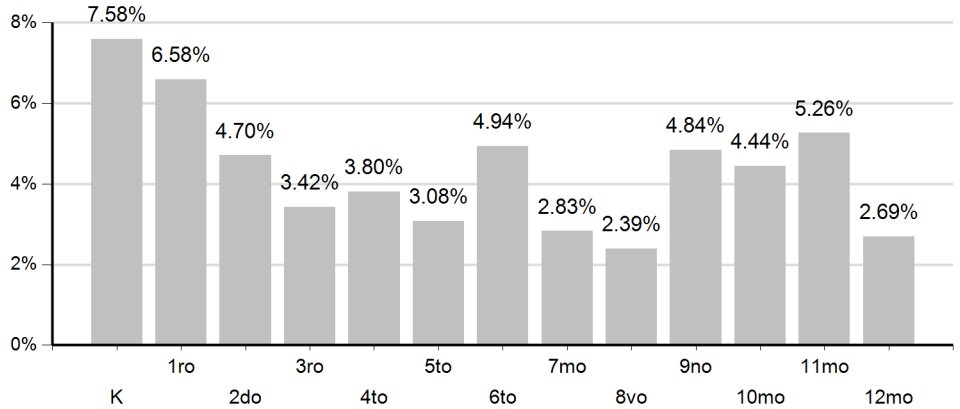

TASA DE DESERCIÓN

CAGUAS

4.20%

4.51%

PRIMARIA

1,064

23,594

3.61%

SECUNDARIA

440

12,196

EDUC. ESP.

A partir del 2023-24, los estudiantes se cuentan bajo el grado regular

Tasa de Deserción por Grado

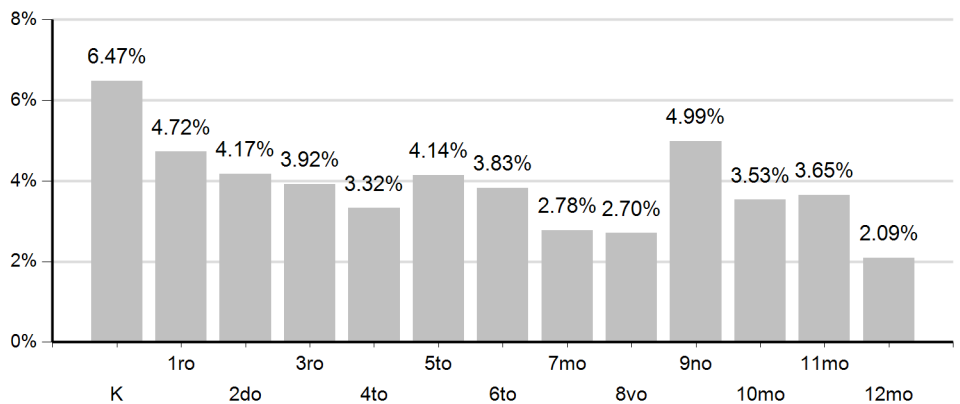

TASA DE DESERCIÓN

HUMACAO

4.41%

4.54%

PRIMARIA

1,056
23,283

4.18%

SECUNDARIA

505
12,086

EDUC. ESP.

A partir del 2023-24, los estudiantes se cuentan bajo el grado regular

Tasa de Deserción por Grado

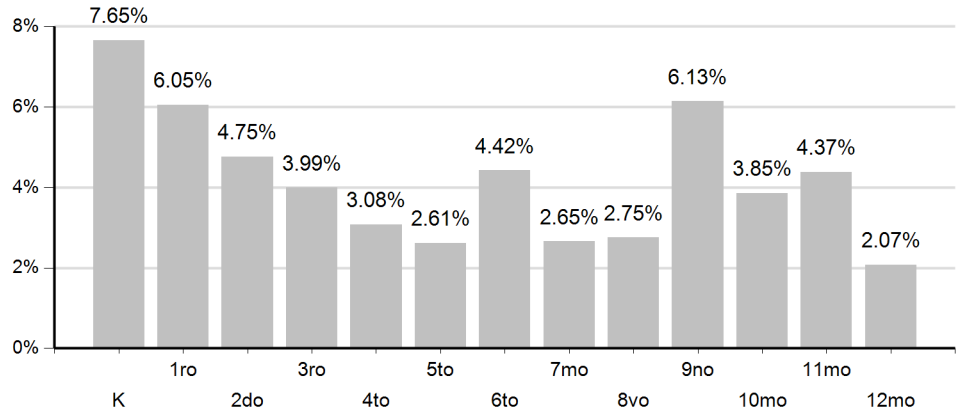

TASA DE DESERCIÓN

MAYAGUEZ

3.56%

3.68%

PRIMARIA

905
24,625

3.36%

SECUNDARIA

465
13,849

EDUC. ESP.

A partir del 2023-24, los estudiantes se cuentan bajo el grado regular

Tasa de Deserción por Grado

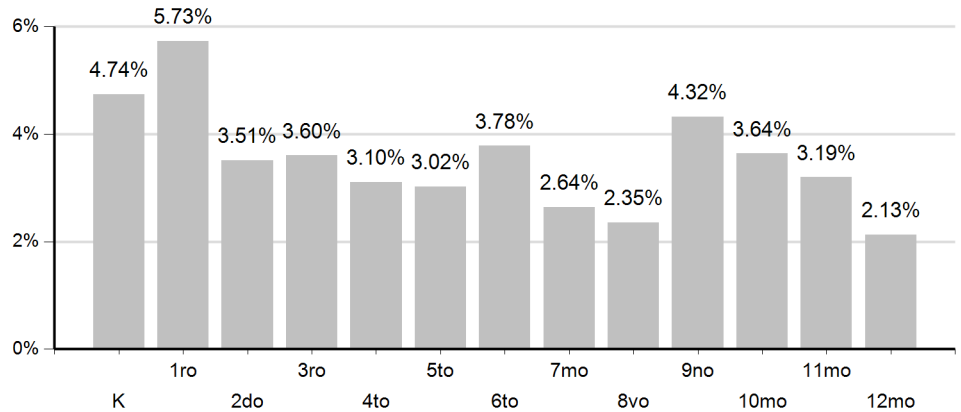

TASA DE DESERCIÓN

PONCE

3.85%

3.92%

PRIMARIA

966
24,667

3.73%

SECUNDARIA

474
12,722

EDUC. ESP.

A partir del 2023-24, los estudiantes se cuentan bajo el grado regular

Tasa de Deserción por Grado

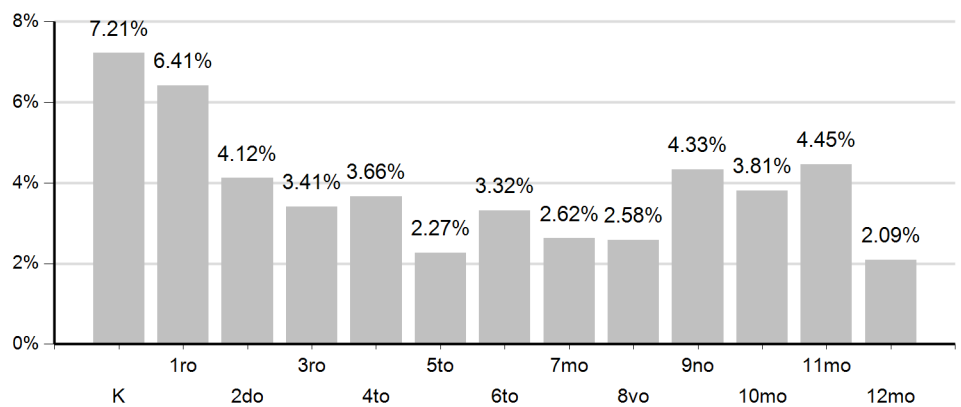

TASA DE DESERCIÓN

SAN JUAN

6.97%

7.16%

PRIMARIA

1,901
26,534

6.55%

SECUNDARIA

813
12,413

EDUC. ESP.

A partir del 2023-24, los estudiantes se cuentan bajo el grado regular

Tasa de Deserción por Grado

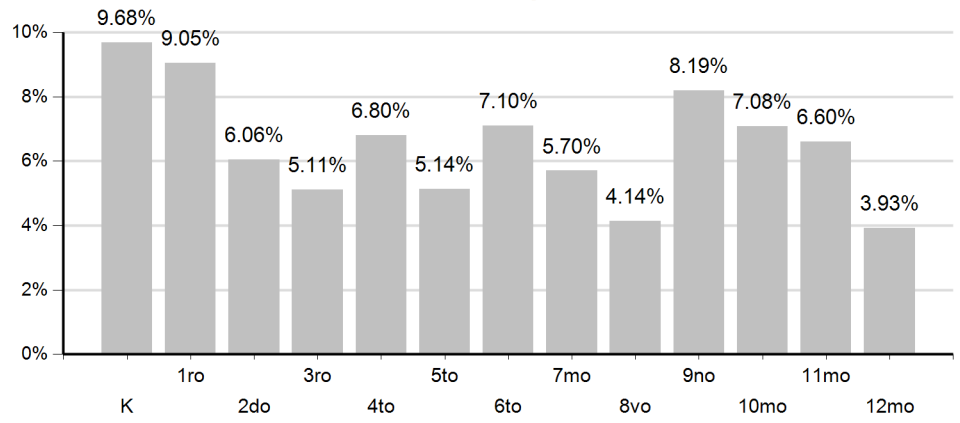

TASA DE PROMOVIDOS

PUERTO RICO

90.18%

90.02% 90.57% EDUC. ESP.

PRIMARIA SECUNDARIA

153,898
170,965

78,133
86,267

A partir del 2023-24, los estudiantes se cuentan bajo el grado regular

Tasa de Promovidos por Grado

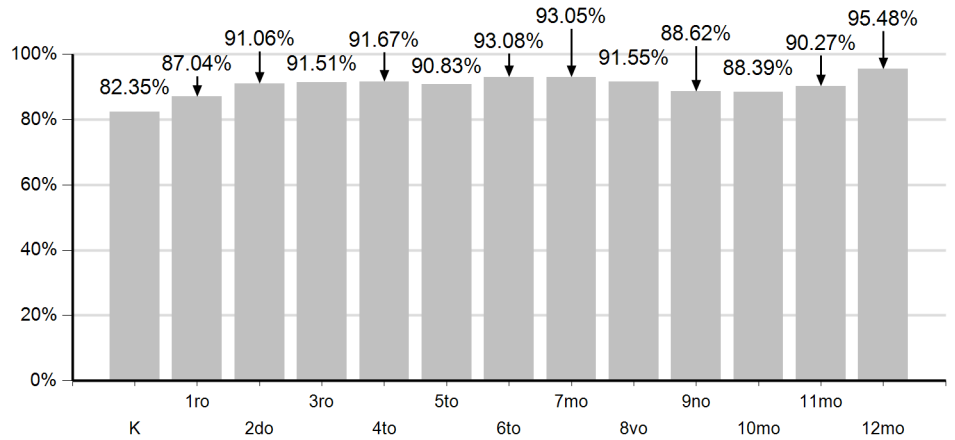

Tasa de Promovidos por Región

TASA DE PROMOVIDOS

ARECIBO

90.32%

90.71% 89.54% EDUC. ESP.

PRIMARIA SECUNDARIA

21,538
23,743

10,371
11,583

A partir del 2023-24, los estudiantes se cuentan bajo el grado regular

Tasa de Promovidos por Grado

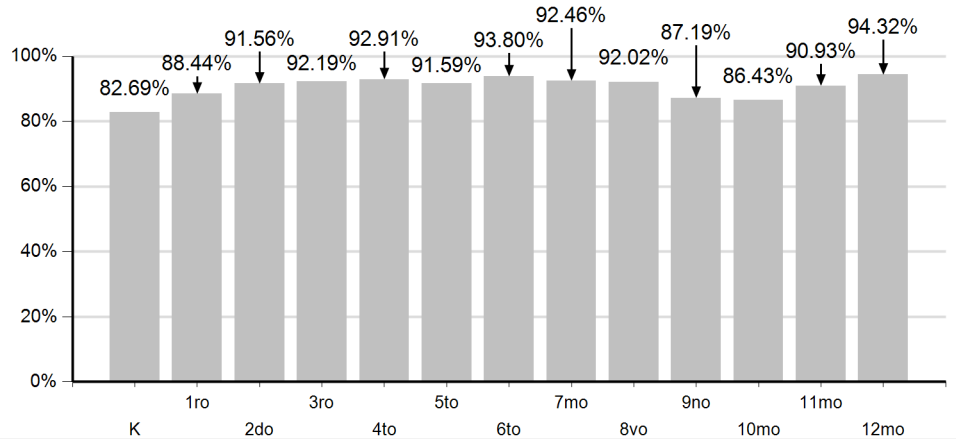

TASA DE PROMOVIDOS

BAYAMON

90.87%

90.93% 90.87% EDUC. ESP.

PRIMARIA SECUNDARIA

21,755
23,925

10,916
12,013

A partir del 2023-24, los estudiantes se cuentan bajo el grado regular

Tasa de Promovidos por Grado

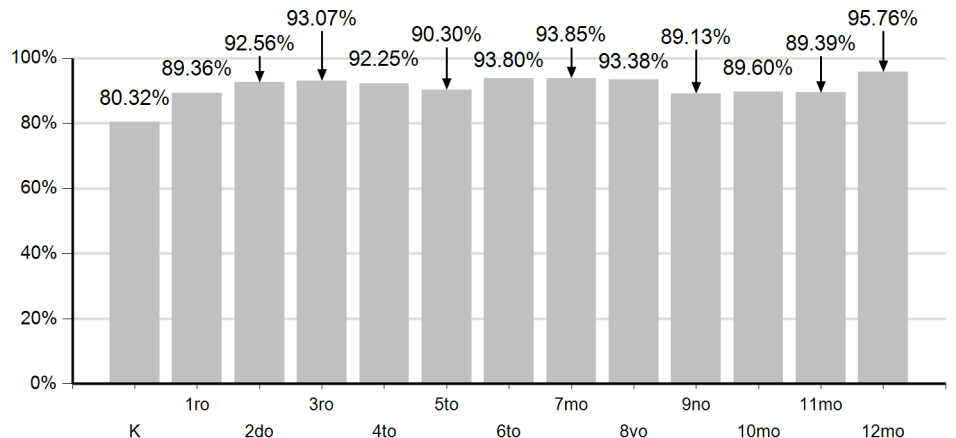

TASA DE PROMOVIDOS

CAGUAS

90.69%

90.15% 91.74%

PRIMARIA SECUNDARIA

21,375	11,083
23,710	12,081

EDUC. ESP.

A partir del 2023-24, los estudiantes se cuentan bajo el grado regular

Tasa de Promovidos por Grado

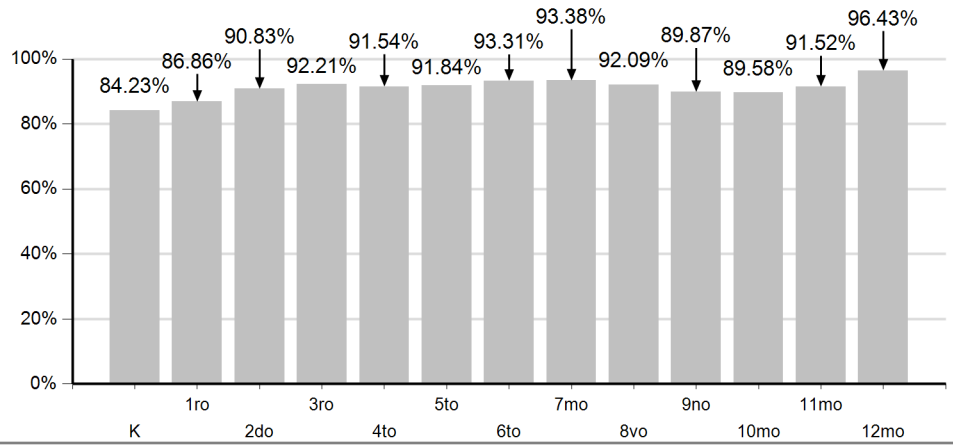

TASA DE PROMOVIDOS

HUMACAO

89.82%

89.69% 90.11%

PRIMARIA SECUNDARIA

20,991	10,786
23,405	11,970

EDUC. ESP.

A partir del 2023-24, los estudiantes se cuentan bajo el grado regular

Tasa de Promovidos por Grado

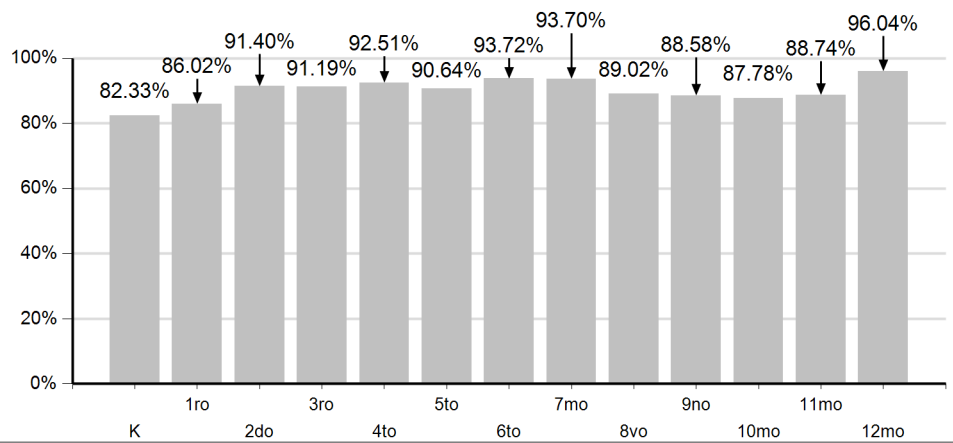

TASA DE PROMOVIDOS

MAYAGUEZ

90.81%

90.75% 90.97%

PRIMARIA SECUNDARIA

22,435	12,511
24,722	13,753

EDUC. ESP.

A partir del 2023-24, los estudiantes se cuentan bajo el grado regular

Tasa de Promovidos por Grado

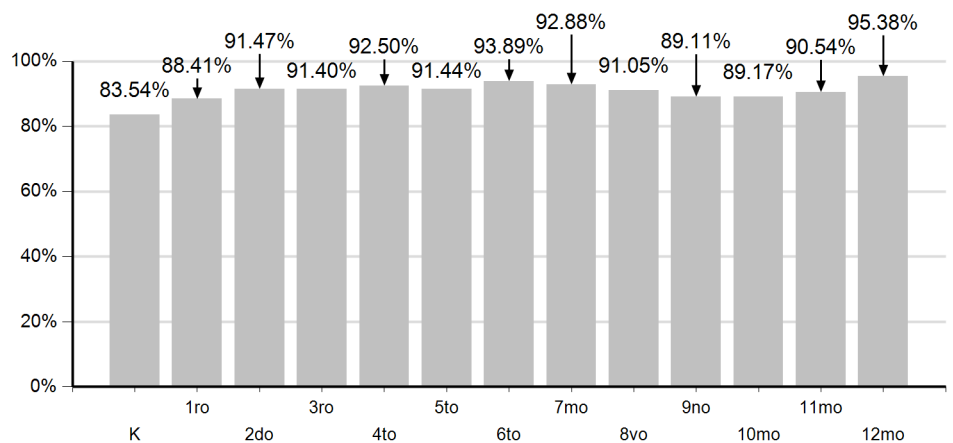

TASA DE PROMOVIDOS

PONCE

91.49%

91.54% 91.47%

PRIMARIA SECUNDARIA

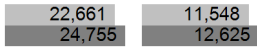

EDUC. ESP.

A partir del 2023-24, los estudiantes se cuentan bajo el grado regular

Tasa de Promovidos por Grado

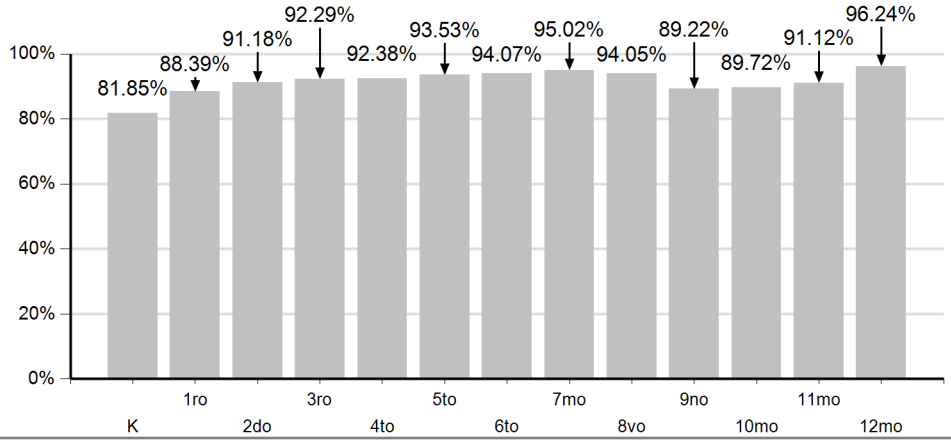

TASA DE PROMOVIDOS

SAN JUAN

87.41%

86.66% 89.18%

PRIMARIA SECUNDARIA



EDUC. ESP.

A partir del 2023-24, los estudiantes se cuentan bajo el grado regular

Tasa de Promovidos por Grado

